



Dateiart						
Versand						
Adressat	Bauherr/AG	Tragwerkspl.	TGA	Brandschutz	Bauphysik	Baugrund

Index	Datum	Änderungen	Bearbeiter
-------	-------	------------	------------

Sämtliche Maße sind vom Unternehmer eigenverantwortlich am Bau zu prüfen.
Alle Ausführungspläne sind in Verbindung mit den gültigen Schal- und Bewehrungsplänen des Tragwerkplaners, sowie den Durchbruchplänen der Fachingenieure gültig und/oder den ergänzenden Angaben. Dehnungsfugen sind nach Angabe Tragwerkplaner auszuführen. Der Ausführende ist verpflichtet, den Auftraggeber auf etwaige Unstimmigkeiten der Ausführungsunterlagen hinzuweisen (VOB, § 3.3). Sämtliche Maße sind vor Ausführung örtlich zu prüfen

Bauvorhaben:



AOK Niedersachsen - Servicezentrum
Soltau

Umgestaltung und Neustrukturierung
AOK-SZ-Soltau, Wiesenstraße 2

Bauherr:

AOK Niedersachsen.
Die Gesundheitskasse.

Hildesheimer Str. 273
30159 Hannover

Architekt:

wp | arc
plan gmbh

dipl.-ing.
sachar gronske
architekt

georgsplatz 18 + 19
de 30159 hannover
fon +49(0)511 899 088 0
fax +49(0)511 899 088 11

mail info@wp-arc.de
web www.wp-arc.de

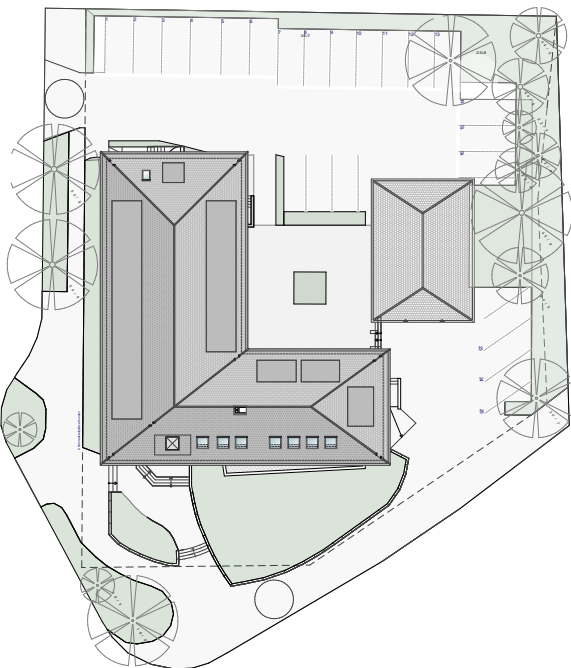

OKFF $\pm 0,00 = + 62,20$ m ü.NN

AUSFÜHRUNGSF	GEPLAN
--------------	--------

Blattbezeichnung Übersichts- und Lageplan Baustelleneinrichtung	Projektnr.	2020-132	
	Datum / Bearbeiter	11.07.2025	ark/GC
	Maßstab	1:200	
	Blatt-Nr.	AP-AOK-SOL-LP-01	
	Blattgröße	594x420	

VORABZUG